



Der Zensus 2011 aus städtestatistischer Sicht



Statistische Woche, Kiel
26. September 2007

Uta Thien-Seitz

Direktorium –

Statistisches Amt der LH München

- **Beteiligung** der Städte und Gemeinden in der **Vorbereitungsphase** des Zensus
- **Aufgaben** der Städte und Gemeinden **bei der Durchführung** des Zensus
- **Grundanliegen** der Städtestatistik beim Zensus

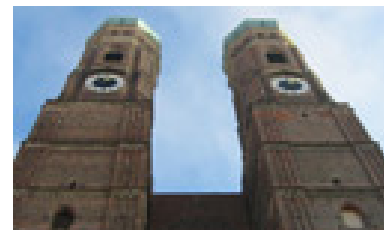



Ziel des ZensusVorG

Regelt den Inhalt

- des Adress- und Gebäuderegisters und
- der Datei zum Geburtsort/-staat

Legt fest, wer wann welche Daten

an das Statistische Bundesamt und die
Statistischen Ämtern der Länder zu
übermitteln hat

Aufbau des Adress- und Gebäuderegisters

§7 Zusammenführung der Angaben

- der **Melderegisterdaten** mit denen
- der **Landesvermessungsbehörden** und
- der **Bundesagentur für Arbeit**.

Die Statistischen Landesämter überprüfen das Ergebnis.

- Übermittlung von **Anschriftenbereichen** mit Anhaltspunkten zu unvollständigen / fehlerhaften Daten.
- Die **Meldebehörden** klären anhand der **vorhandenen Daten**, ob sie vollständig und fehlerfrei übermittelt haben.
- Ggf. entsprechende Korrekturlieferung

Überlegungen zur Plausibilisierung

- Daten der **Landesvermessungsstellen** hinken oft Jahre hinterher
- **Wie weit gehen Plausibilisierungen?** (z.B. Anmeldungen in Nicht-Wohngebäuden)
- Werden die **Gründe für Nachfragen** gemeldet?
- Wie groß sind die **Anschriftenbereiche?**

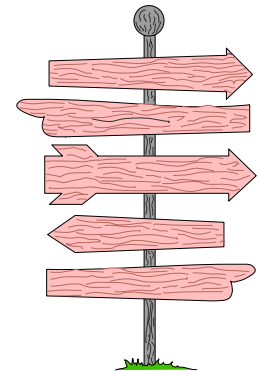



§ 9 Sondergebäude

Zur Vorbereitung der Primärerhebung von Personen in Sondergebäuden.

- Art der Einrichtung, Namen und Anschriften der Träger bzw. Eigentümer, Verwalter der Unterkunft.

Statistisches Landesamt stellt Vollzähligkeit der Sondergebäude und Qualität der Merkmale sicher.

Beteiligung der Gemeinden:

- Unterstützung bei der **Ermittlung der Sondergebäude**
- **Durchführung der Primärerhebung**



§ 15, Abs. 3: Löschung

**Das Gebäuderegister wird spätestens 6 Jahre
nach Zensusstichtag gelöscht!**

08 09 10 11 12 13 14 15 16 17 18 19 20 21 Jahr

Erste Daten

Zensus 2011

Löschung

Erste Daten

Zensus 2021

§10 Ermittlung der Auskunftspflichtigen für Gebäude- und Wohnungszählung (GWZ)

Quellen:

- Für die **Grundsteuer zuständigen Stellen der Gemeinden**
- **Versorgungs- / Entsorgungsbetriebe**
- Liegenschaftskataster
- Finanzbehörden
- Die für die Gebäudebrandschutzversicherung zuständigen jur. Personen des öffentlichen Rechts
- Bundesverband dt. Wohnungs- und Immobilienunternehmen e.V. (Anschrift der Mitgliedsfirmen)

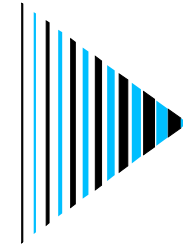

Gemeinde



Kostenregelung im ZensusVorG (§14)

**„Eine Erstattung der Kosten
von Datenübermittlung
an das Statistische Bundesamt
erfolgt nicht.“**

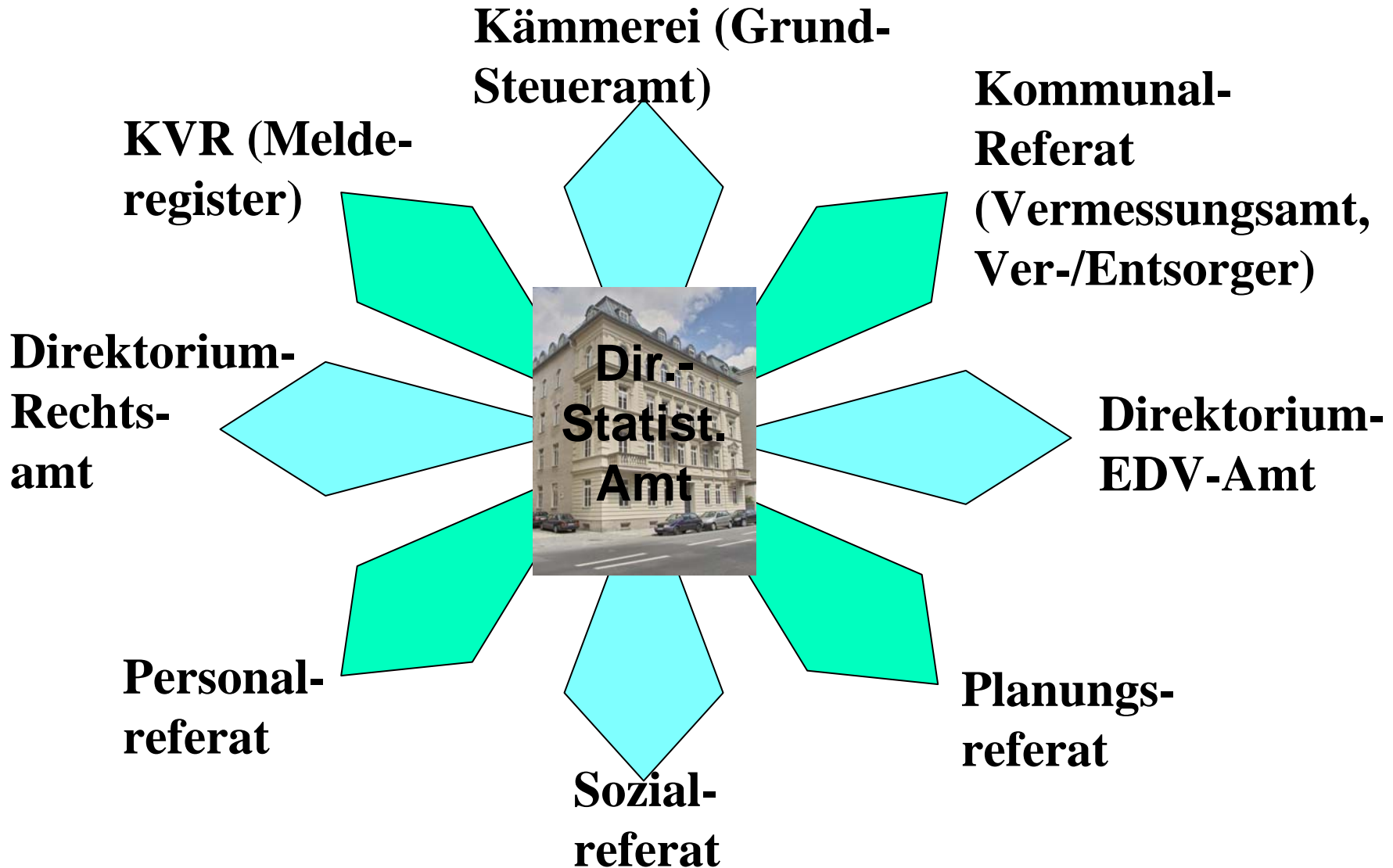

- **Beteiligung** der Städte und Gemeinden in der **Vorbereitungsphase** des Zensus
- **Aufgaben** der Städte und Gemeinden **bei der Durchführung** des Zensus
- **Grundanliegen** der Städtestatistik beim Zensus

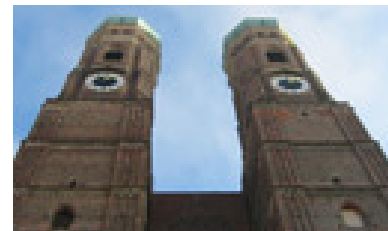

Durchführung der Primärstatistiken

- **Haushaltsbefragung** (ca. 550 Adressen):
Gemeinde als Erhebungsstelle
- **Sondergebäude** (ca. 1.300 in München)
Gemeinde als Erhebungsstelle
- Postalische **Gebäude- und Wohnungszählung** (?)
(München ca. 700.000 Wohnungen)

Aufgaben von Erhebungsstellen:

- Organisation und
- Durchführung der Primärstatistiken



Gebäude- und Wohnungszählung

Annahmen:

- München: ca. 700.000 Wohnungen/Haushalte
- Online-Erhebung über statistisches Landesamt:
ca. 40% der Bögen (300.000 Bögen)
- Statistisches Landesamt:

Scannen ,Plausibilisierung,
Mahnverfahren, Bußgeldbescheid,
Ersatzvornahme





Gebäude- und Wohnungszählung

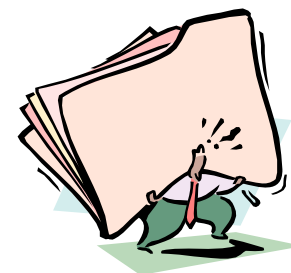

ca. **430.000 €**



Haushaltsbefragung

Stichprobe (ca. 150 Interviewer bei 550 Adressen):

- **Interviewergewinnung und –schulung**
- **Aufbau der Erheberorganisation**
- **Gemeinde als Erhebungsstellen.**
 - Erhebung (inkl. Kontrolle der Vollzähligkeit)
 - Scannen und Plausibilisierung der Bögen (ca. 3.000 Haushalte)
 - Mahnwesen
 - elektronische Übermittlung an das Statistische Landesamt





Stichprobenerhebung - Kostenüberlegungen

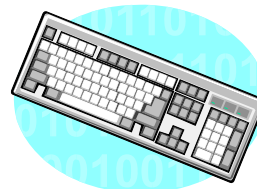
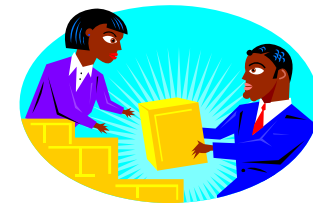



- **Beteiligung** der Städte und Gemeinden in der **Vorbereitungsphase** des Zensus
- **Aufgaben** der Städte und Gemeinden bei der **Durchführung** des Zensus
- **Grundanliegen** der Städtestatistik beim Zensus

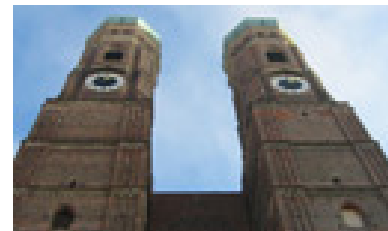



Nutzwert des Zensus im föderalen System

§1 Bundesstatistikgesetz:

„Durch die Ergebnisse der Bundesstatistik werden gesellschaftliche, wirtschaftliche und ökologische Zusammenhänge für Bund, Länder einschließlich Gemeinden und Gemeindeverbände, Gesellschaft, Wissenschaft und Forschung aufgeschlüsselt.“

Frühere Volkszählungen:

Erzielten gleichartiges Datenspektrum von einem kommunalen Straßenabschnitt bis zum Bund und damit für alle regionalen Aggregationsebenen dazwischen.





Ermittlung der amtlichen Einwohnerzahl

- **Bereinigung der Register vor** dem Zensus, anstatt **nachträglicher Korrekturen** im Statistischen System
- **Klären, inwiefern eine Bereinigung der Melderegister** entsprechend der Ergebnisse der Plausibilisierungen (durch Zusammenführen verschiedener Datenquellen) möglich ist
- Methode der **amtlichen Bevölkerungsfortschreibung** regeln (kommunale EWO und amtliche Bevölkerung)
- **Ermittlung der amtlichen EW-Zahlen nachvollziehbar** machen





Zusätzliche Merkmale bei der GWZ

Beispiele:

- Miethöhe
- Energieart der Beheizung
- Öffentliche Förderung
- Modernisierungsjahr
- Balkon, Freiraummerkmale
- Leerstand, Leerstandsgründe

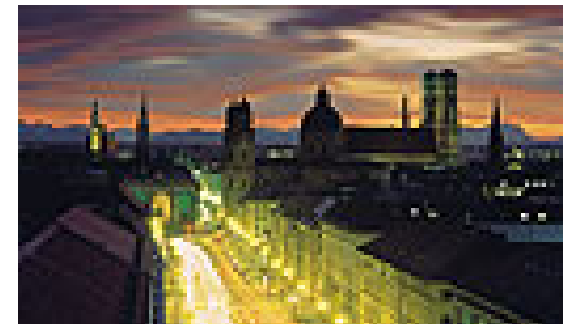

Personenmerkmale

- **EU-Minimalprogramm:** Ausreichend erwerbs- und bildungsstatistische Merkmale durch Stichprobe
- **Alternativen in Betracht ziehen:** Aus Registern der Bundesagentur für Arbeit und Personalstandsdateien;
 - Pendlerbeziehung zwischen Wohnort und Arbeitsstätte
 - Stellung im Betrieb
 - Erwerbstätigkeit / Arbeitslosigkeit
 - Wirtschaftszweig der Arbeitsstelle
 - Beruf
 - höchster Bildungsabschluss
 - Bruttolohn



Weiterer Bedarf der Kommunalstatistik

- **Ersatz für Arbeitsstättenzählung:**
Unternehmensregister erfüllt (noch?) nicht den Informationsbedarf
- **Ergebnisse des Zensus an abgeschottete kommunale Statistik als Einzeldatensätze mit Adressangaben** (normierte kommunale Straßenschlüssel):
Adress- und Gebäuderegister mit Sondergebäude, GWZ, Stichprobe





**Vielen Dank für
Ihre Aufmerksamkeit !**

