

**Covid-19 in Solingen: Erfahrungen aus einer
Genesenenbefragung und weitere aktuelle
Befunde**

Thomas Groos
Statistikstelle Solingen

19.11.2021
AG Nord-West VDSt

Hintergrund der Genesenenbefragung in Solingen

- am 1.5.2021 verkündete MP Laschet, dass ab dem 3.5. Genesene mit negativ Getesteten gleichgestellt werden!
- kurzfristiger Versand aller Befunde: gleichzeitig Versand ab dem 5.5. eines Genesenen-Fragebogens in Solingen (2 Seiten)
- Zugang zum Onlinefragebogen sowie Papierbogen mit Rückumschlag wurde den Befunden beigelegt
- ca. 9.000 Anschreiben bis Ende Juni versendet, Rücklauf von 3.052 Bögen, davon nur 8,5 Prozent online
- Ziel: Überblick über die gesundheitliche Lage erhalten, Langzeitfolgen abschätzen, Teil der Gesundheitsberichterstattung

Wer hat den Fragebogen ausgefüllt?

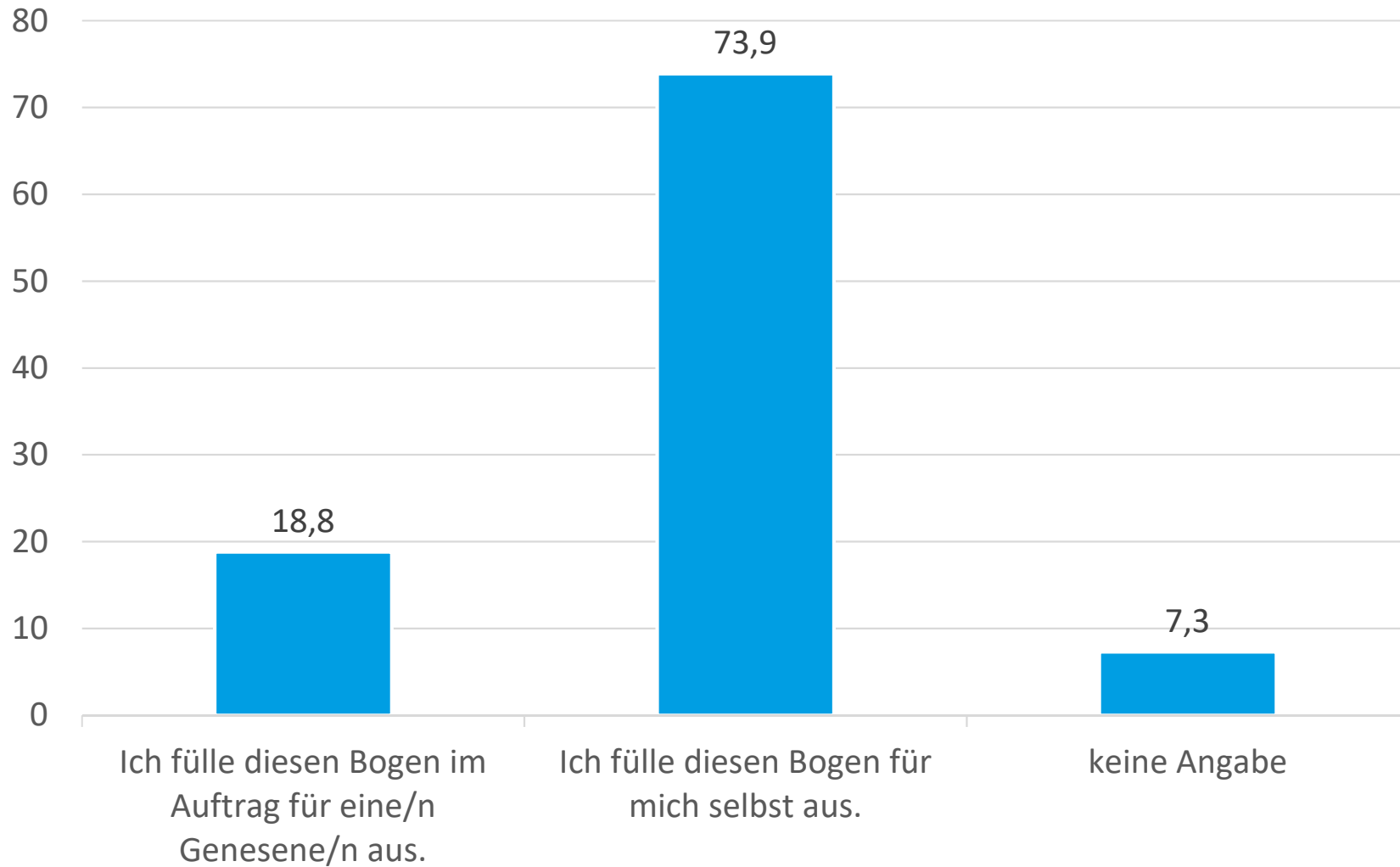

Anteil der selbst ausgefüllten Fragebögen nach Altersgruppen

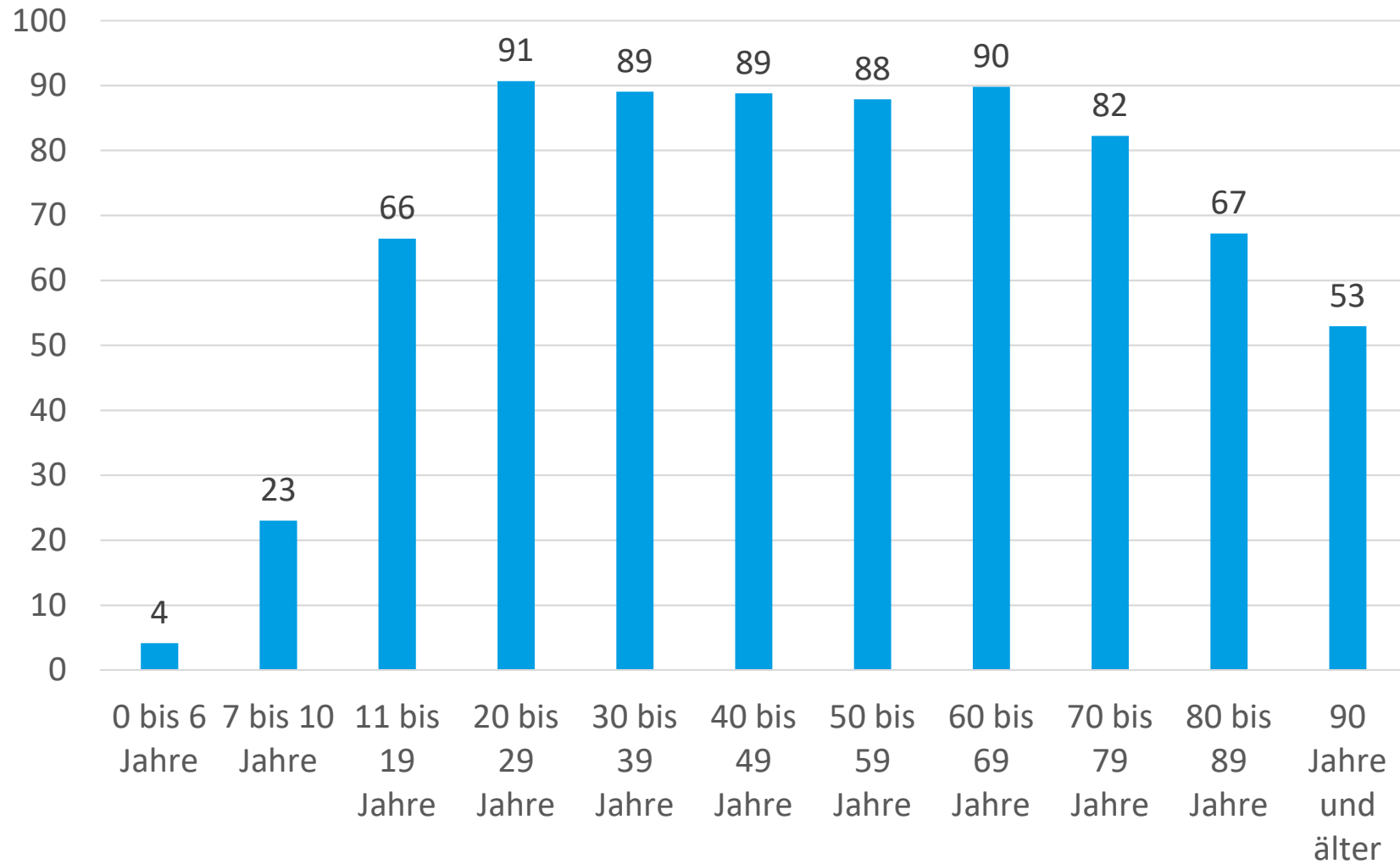

Fragebogenrückläufer und Infektionen nach Erkrankungszeitpunkt

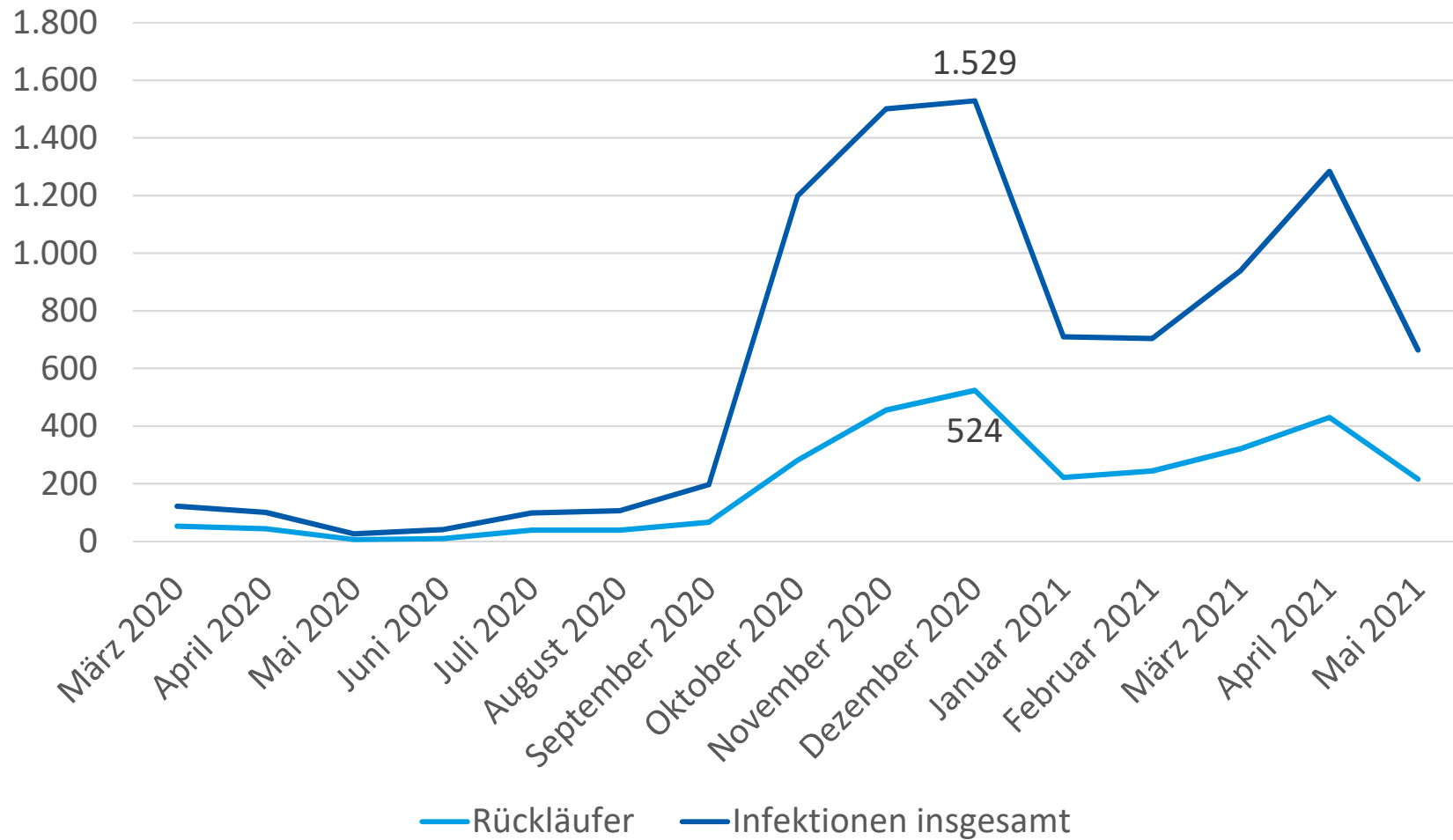

Anteil Rückläufer nach Erkrankungszeitpunkt

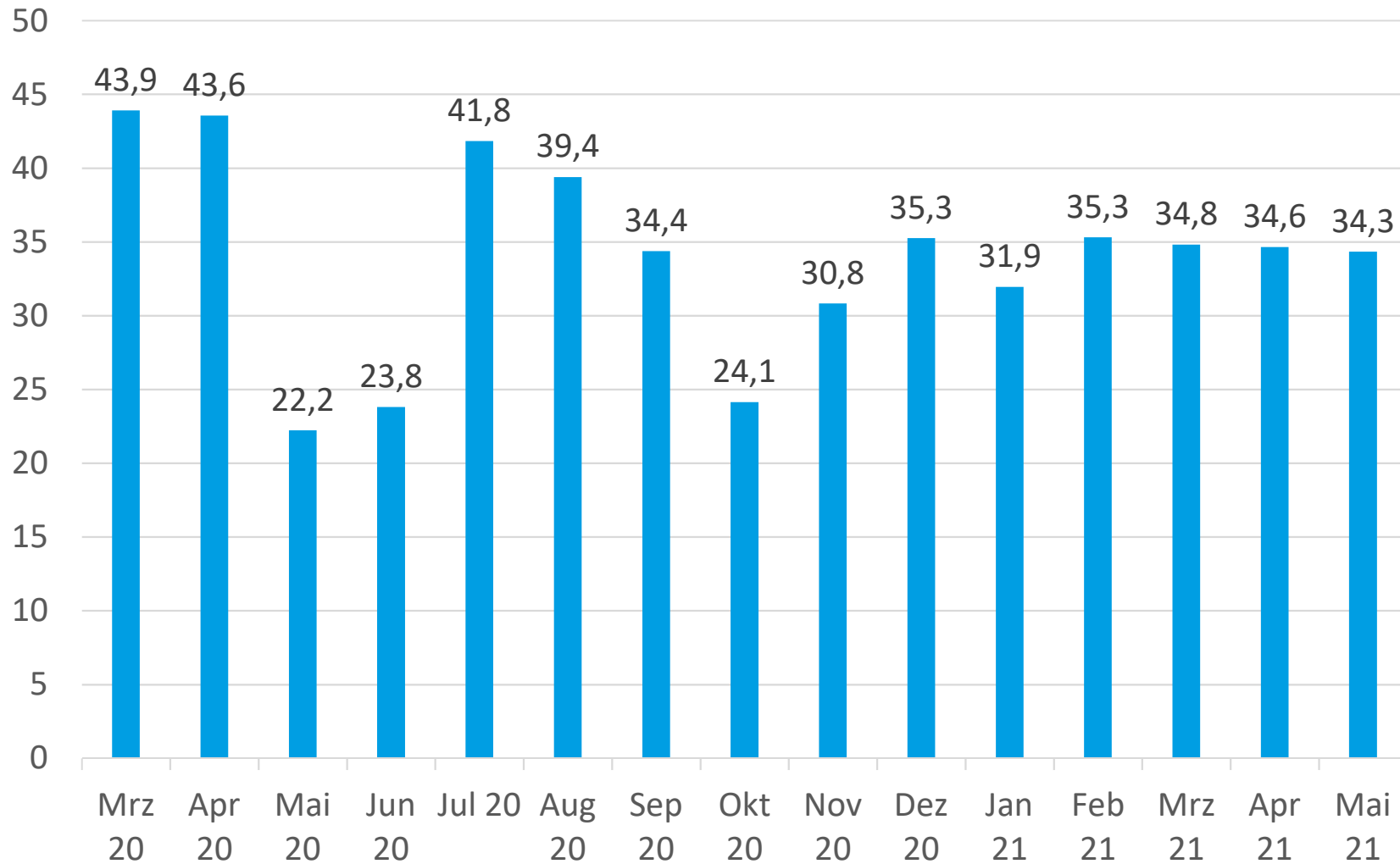

Altersgruppen: Infizierte und Befragte

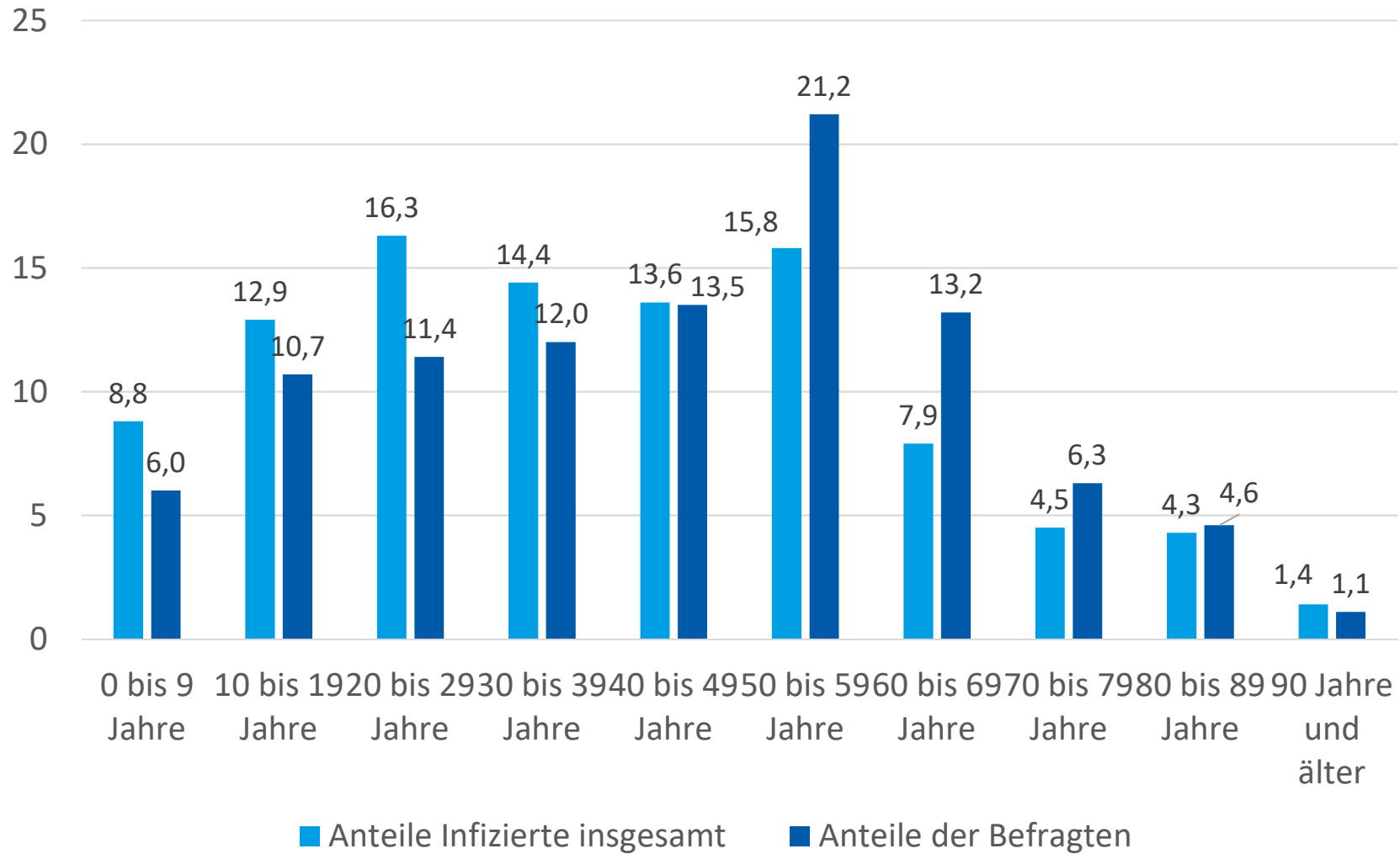

Geschlechterverteilungen - Infizierte und Befragte

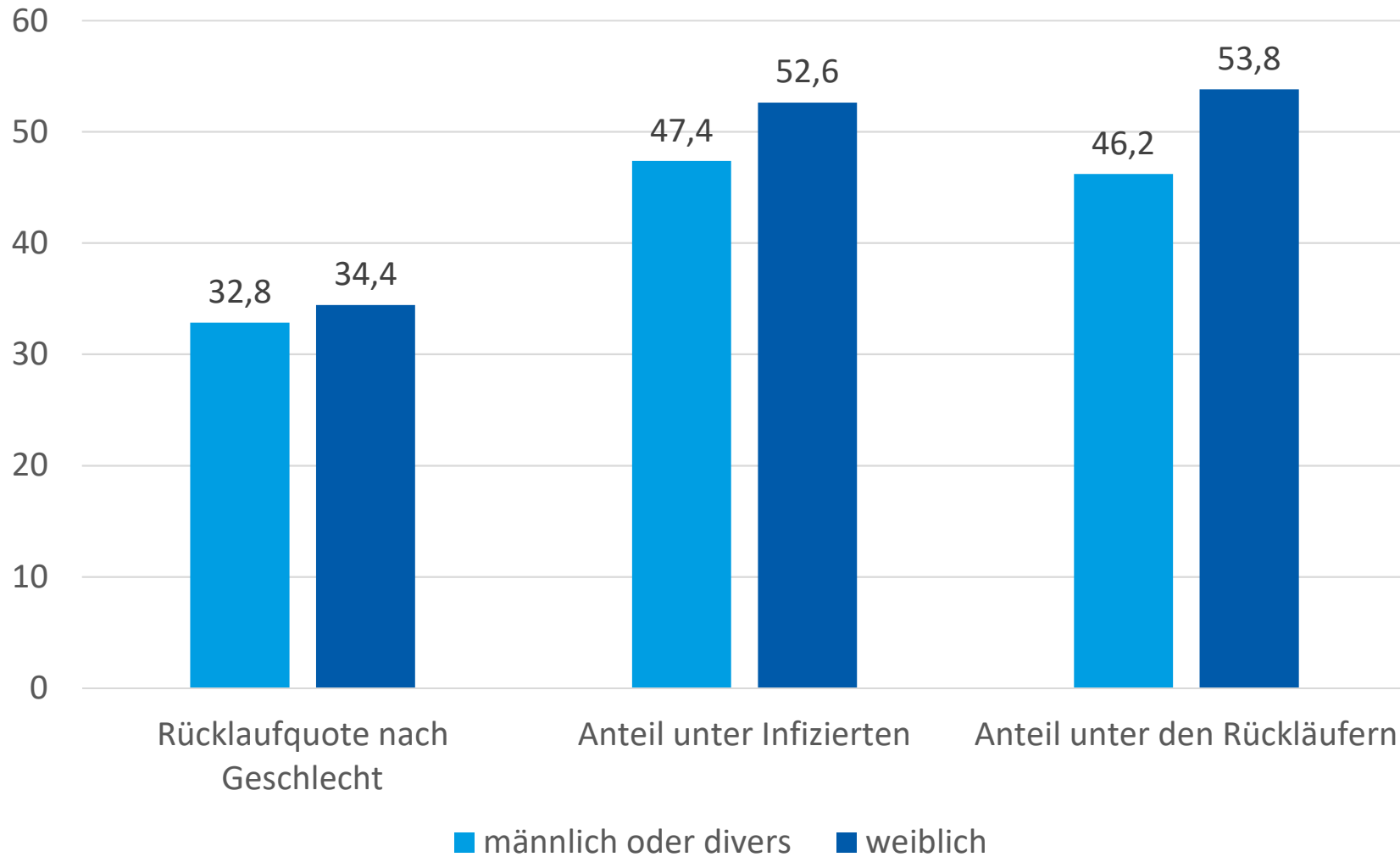

Anteil befragte Hospitalisierte an allen Hospitalisierten

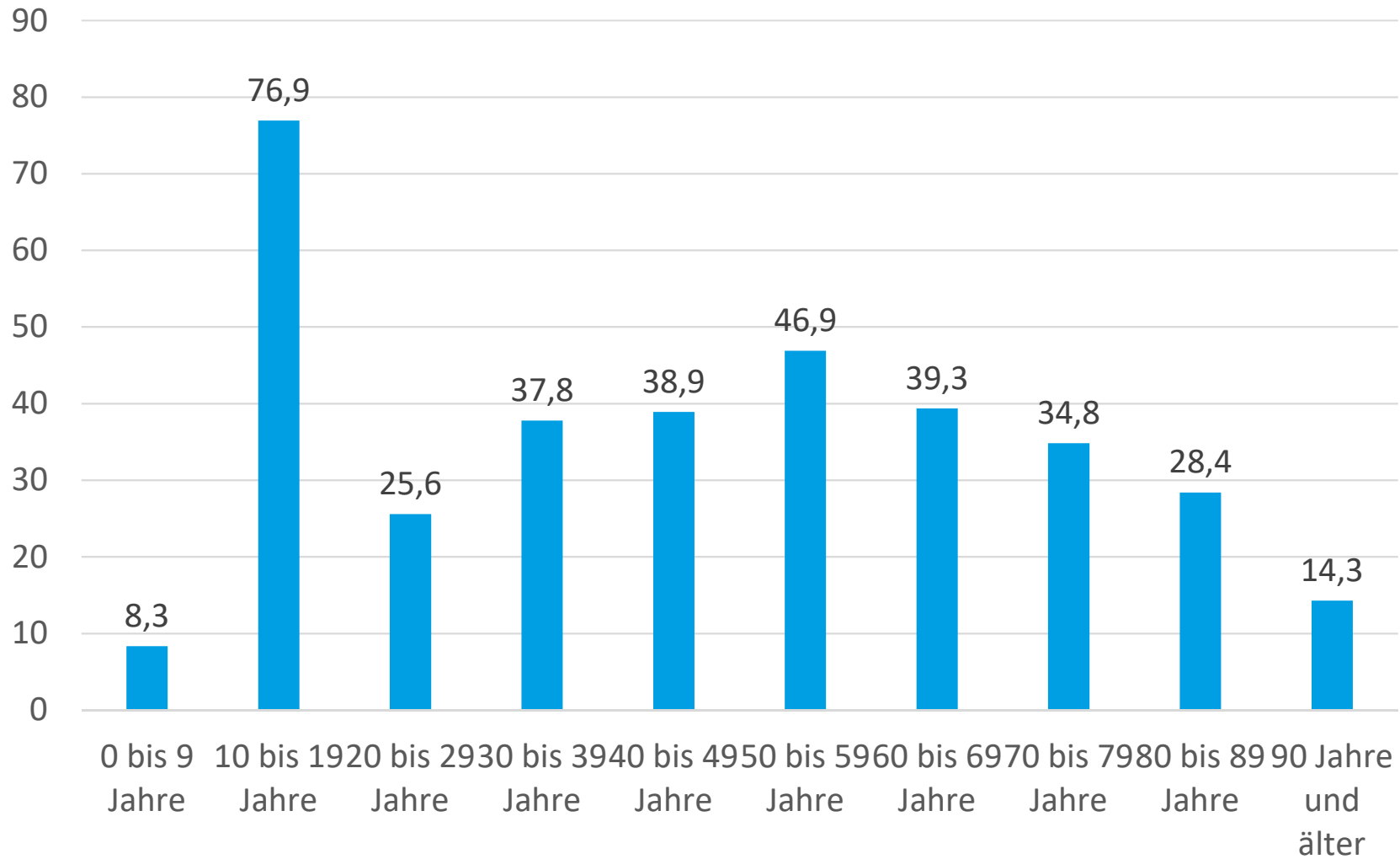

Hospitalisierungsquoten nach Altersjahren

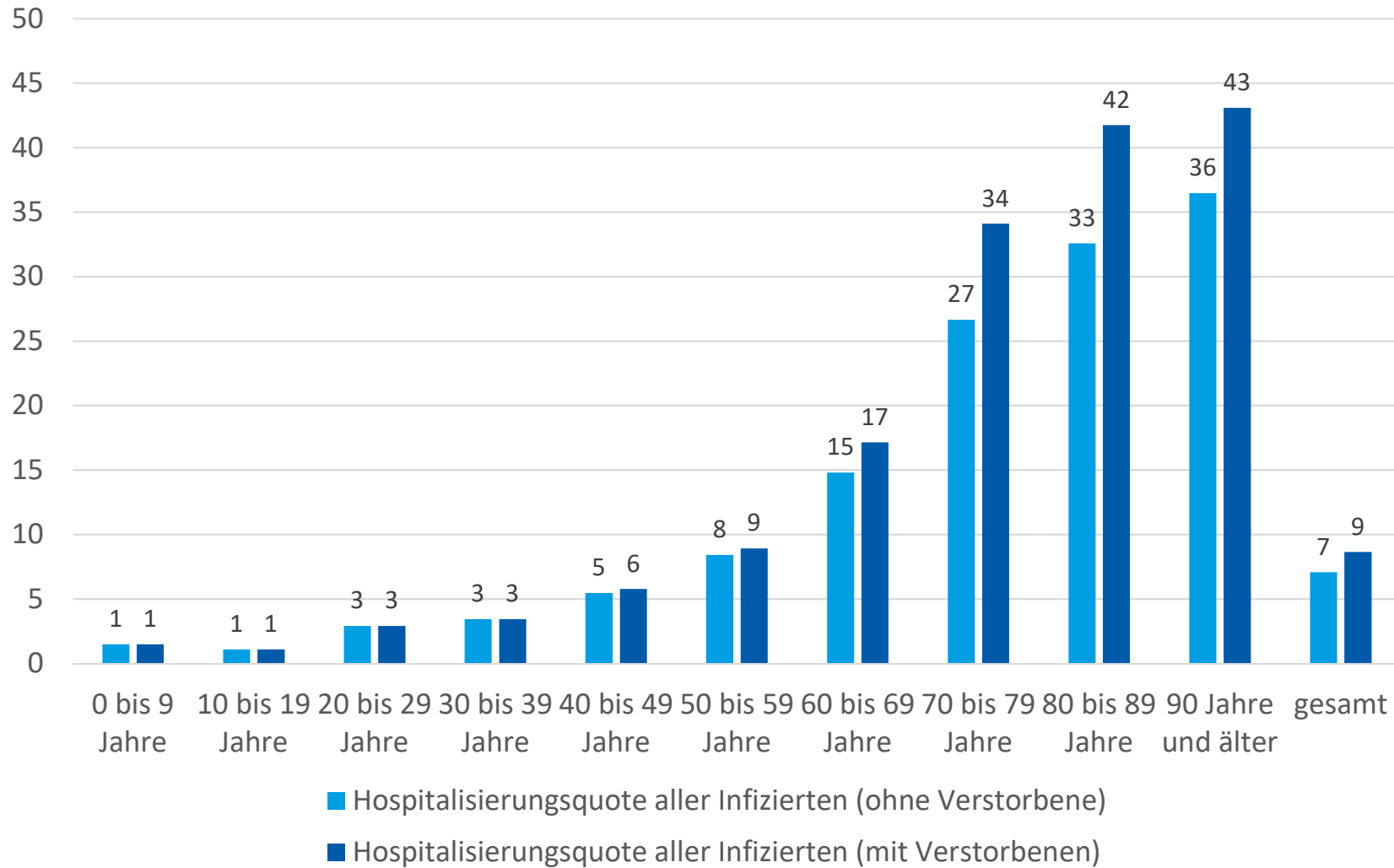

Erkrankungsdauer und Schwere der Erkrankung

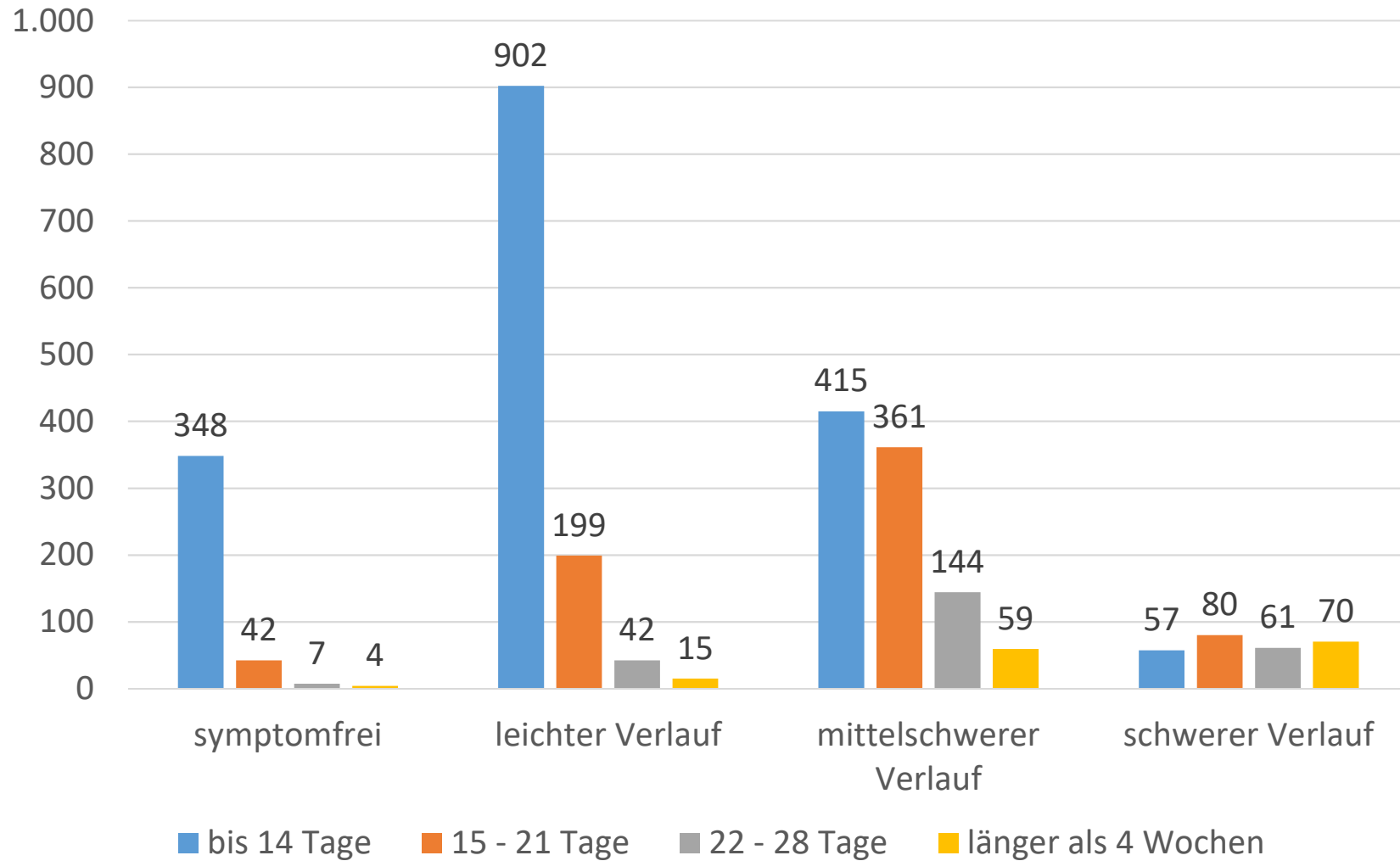

Chronische Vorerkrankungen und Schwere des Krankheitsverlaufs

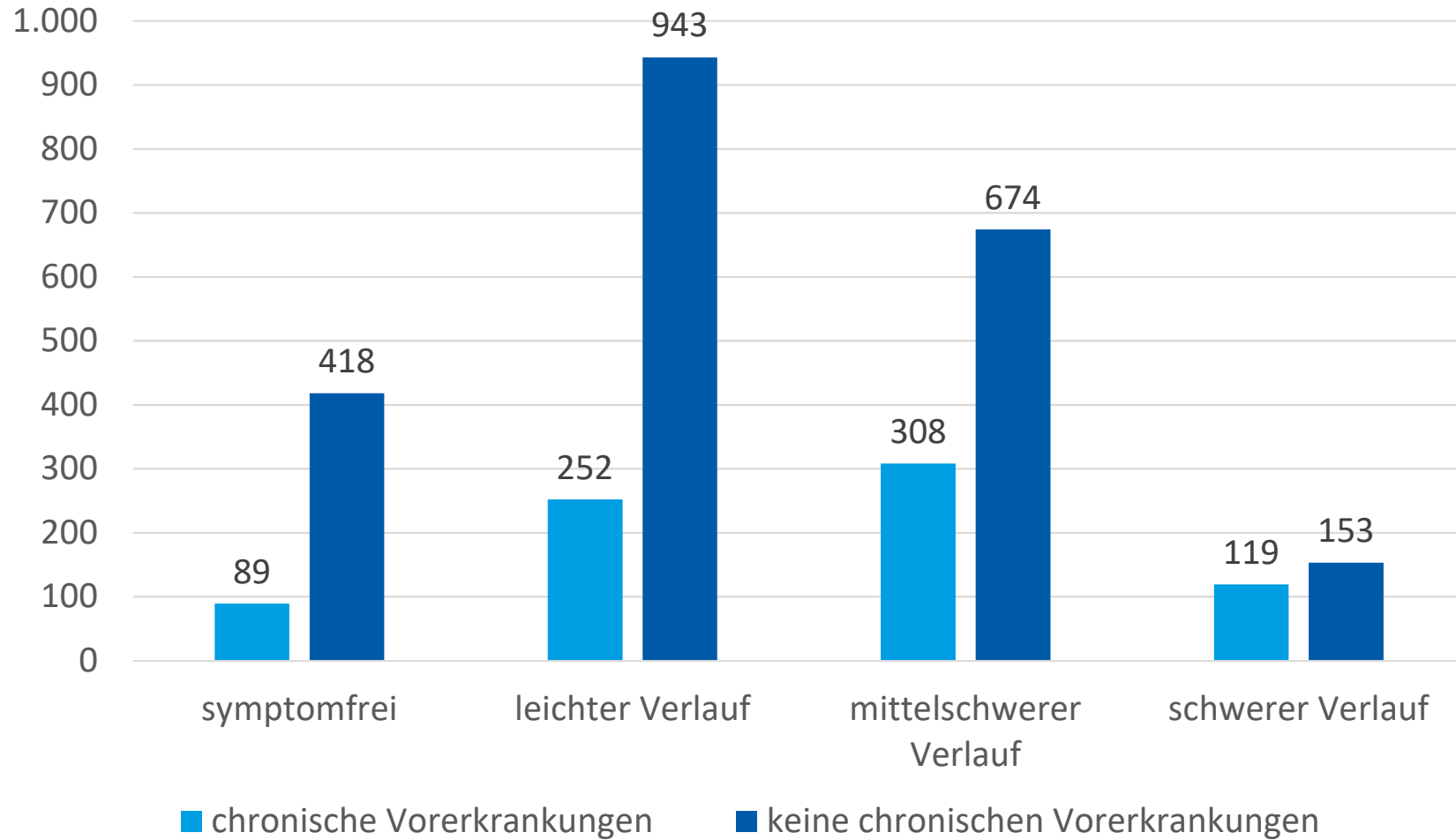

Beispielfragen aus dem Fragebogen

	trifft voll und ganz zu = 1		trifft gar nicht zu = 4		weiß nicht
	1	2	3	4	
Ich habe Schwierigkeiten beim Ein- oder Durchschlafen.	<input type="checkbox"/>	<input type="checkbox"/>	<input type="checkbox"/>	<input type="checkbox"/>	<input type="checkbox"/>
Ich neige zum Grübeln und kann mich schlecht davon lösen.	<input type="checkbox"/>	<input type="checkbox"/>	<input type="checkbox"/>	<input type="checkbox"/>	<input type="checkbox"/>
Ich fühle mich ruhig und entspannt.	<input type="checkbox"/>	<input type="checkbox"/>	<input type="checkbox"/>	<input type="checkbox"/>	<input type="checkbox"/>
Ich fühle mich niedergeschlagen, traurig und hoffnungslos.	<input type="checkbox"/>	<input type="checkbox"/>	<input type="checkbox"/>	<input type="checkbox"/>	<input type="checkbox"/>
Ich habe Geschmacks- und Geruchsstörungen.	<input type="checkbox"/>	<input type="checkbox"/>	<input type="checkbox"/>	<input type="checkbox"/>	<input type="checkbox"/>
Ich spüre Einbußen der Lebensqualität nach meiner Covid-Erkrankung.	<input type="checkbox"/>	<input type="checkbox"/>	<input type="checkbox"/>	<input type="checkbox"/>	<input type="checkbox"/>
Mich belastet es auch seelisch, dass mein Körper noch nicht wieder ganz leistungsfähig ist.	<input type="checkbox"/>	<input type="checkbox"/>	<input type="checkbox"/>	<input type="checkbox"/>	<input type="checkbox"/>
Ich habe Magen-Darm-Probleme (z.B. Durchfall, Verstopfung, Sodbrennen).	<input type="checkbox"/>	<input type="checkbox"/>	<input type="checkbox"/>	<input type="checkbox"/>	<input type="checkbox"/>
Ich habe Konzentrations- und Denkprobleme.	<input type="checkbox"/>	<input type="checkbox"/>	<input type="checkbox"/>	<input type="checkbox"/>	<input type="checkbox"/>
Ich fühle mich aufmerksam und geistig leistungsfähig.	<input type="checkbox"/>	<input type="checkbox"/>	<input type="checkbox"/>	<input type="checkbox"/>	<input type="checkbox"/>
Ich fühle mich aktiv und voller Energie.	<input type="checkbox"/>	<input type="checkbox"/>	<input type="checkbox"/>	<input type="checkbox"/>	<input type="checkbox"/>
Ich habe Angst- und Panikattacken.	<input type="checkbox"/>	<input type="checkbox"/>	<input type="checkbox"/>	<input type="checkbox"/>	<input type="checkbox"/>
Die Covid-Erkrankung war rückblickend schlimmer als ich erwartet hätte.	<input type="checkbox"/>	<input type="checkbox"/>	<input type="checkbox"/>	<input type="checkbox"/>	<input type="checkbox"/>

Ich bin froh und guter Laune und Schwere der Erkrankung

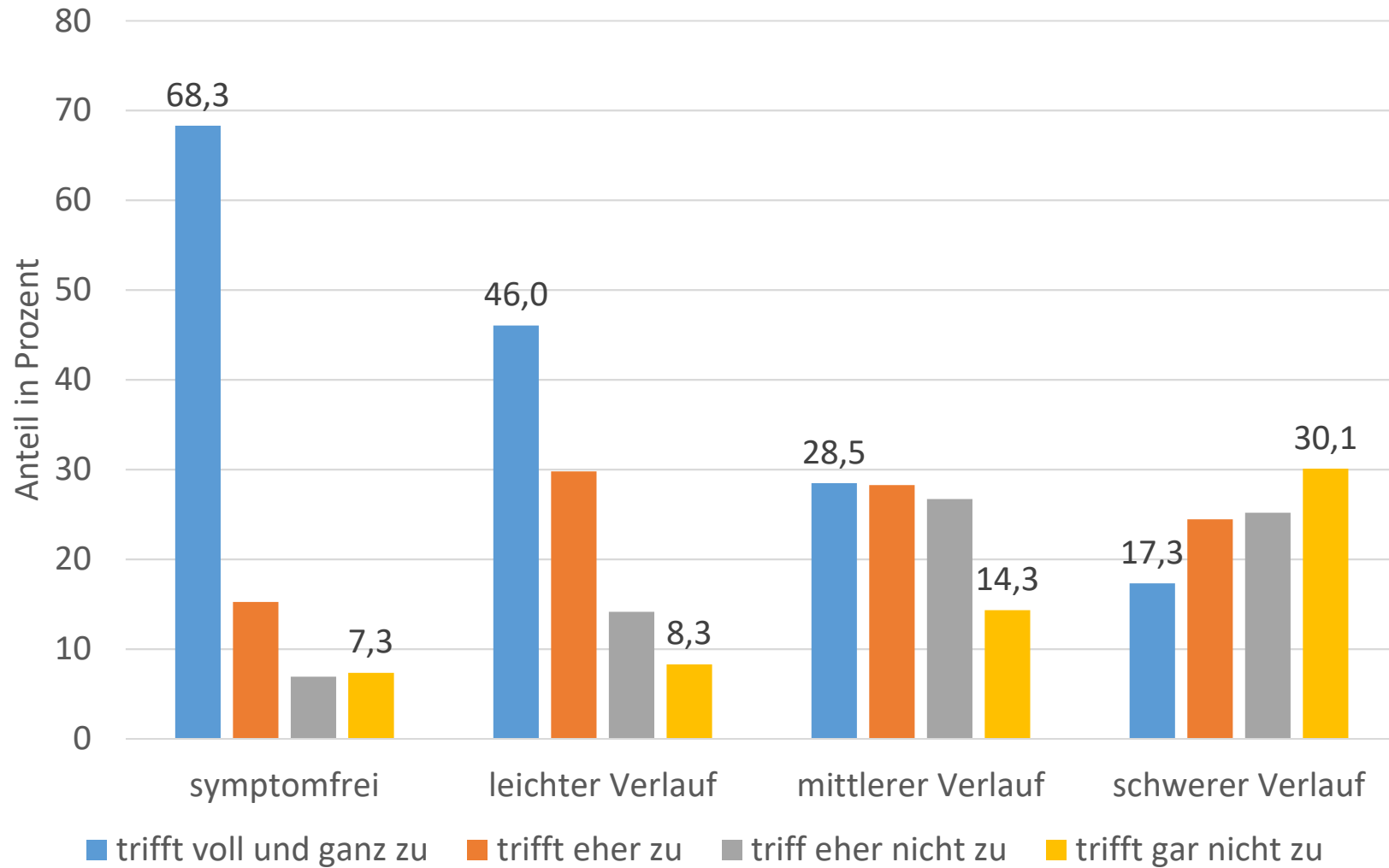

Die Covid-19-Erkrankung war rückblickend schlimmer als ich erwartet hätte und Schwere der Erkrankung

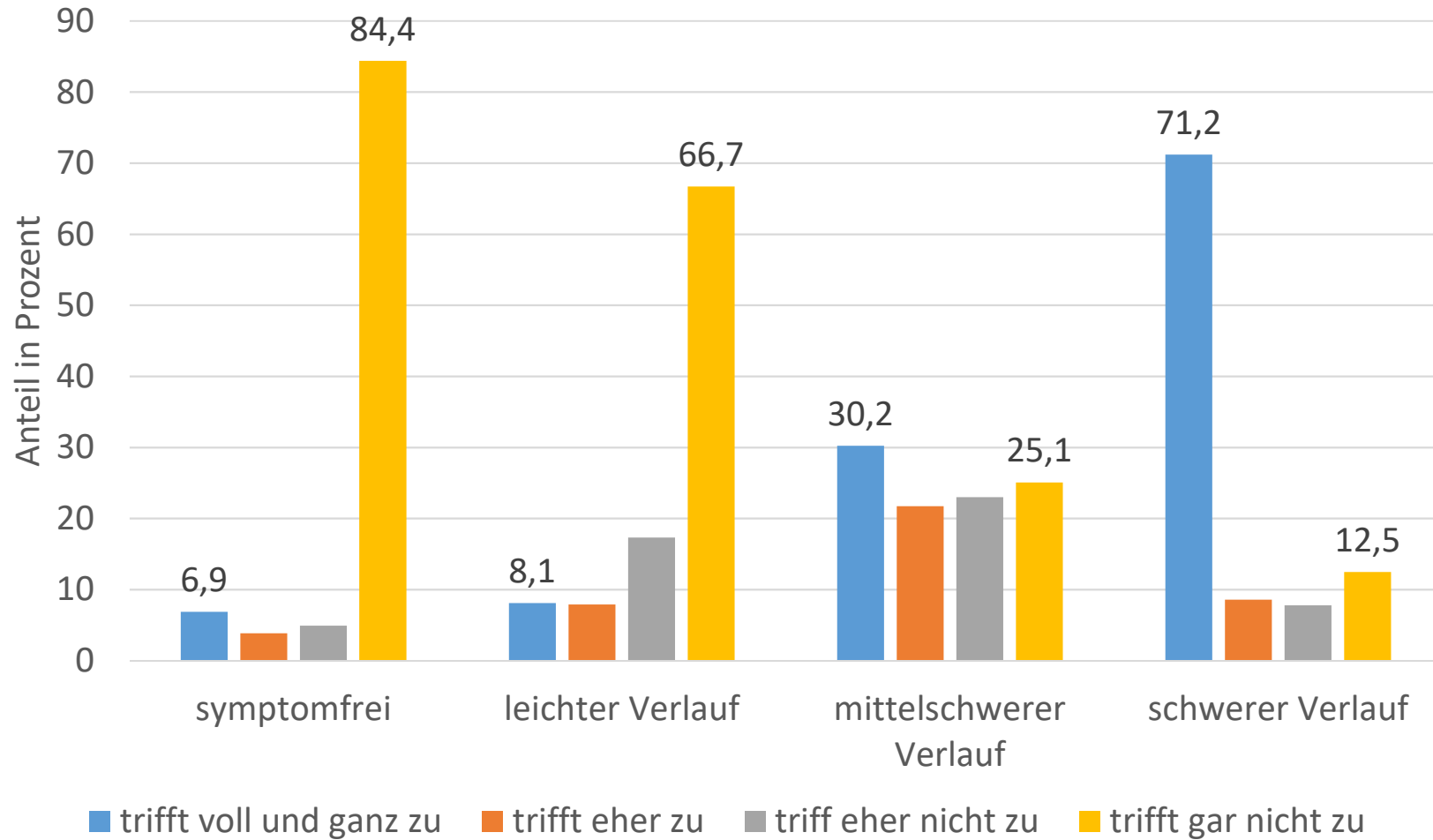

Aktuelle gesundheitliche Situation

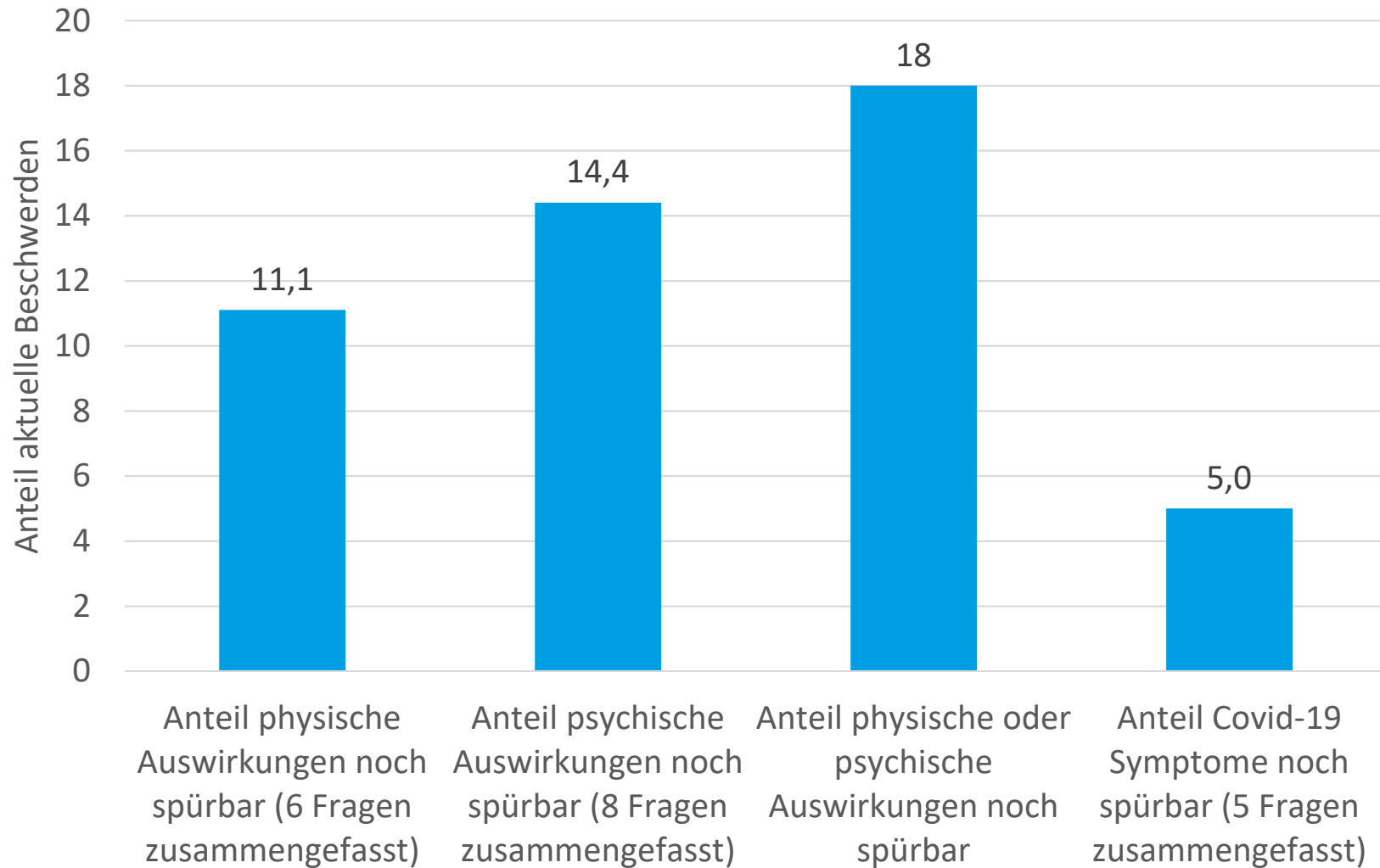

Infektionen nach Quartieren Prozent zum Durchschnitt bis 18.08.2021

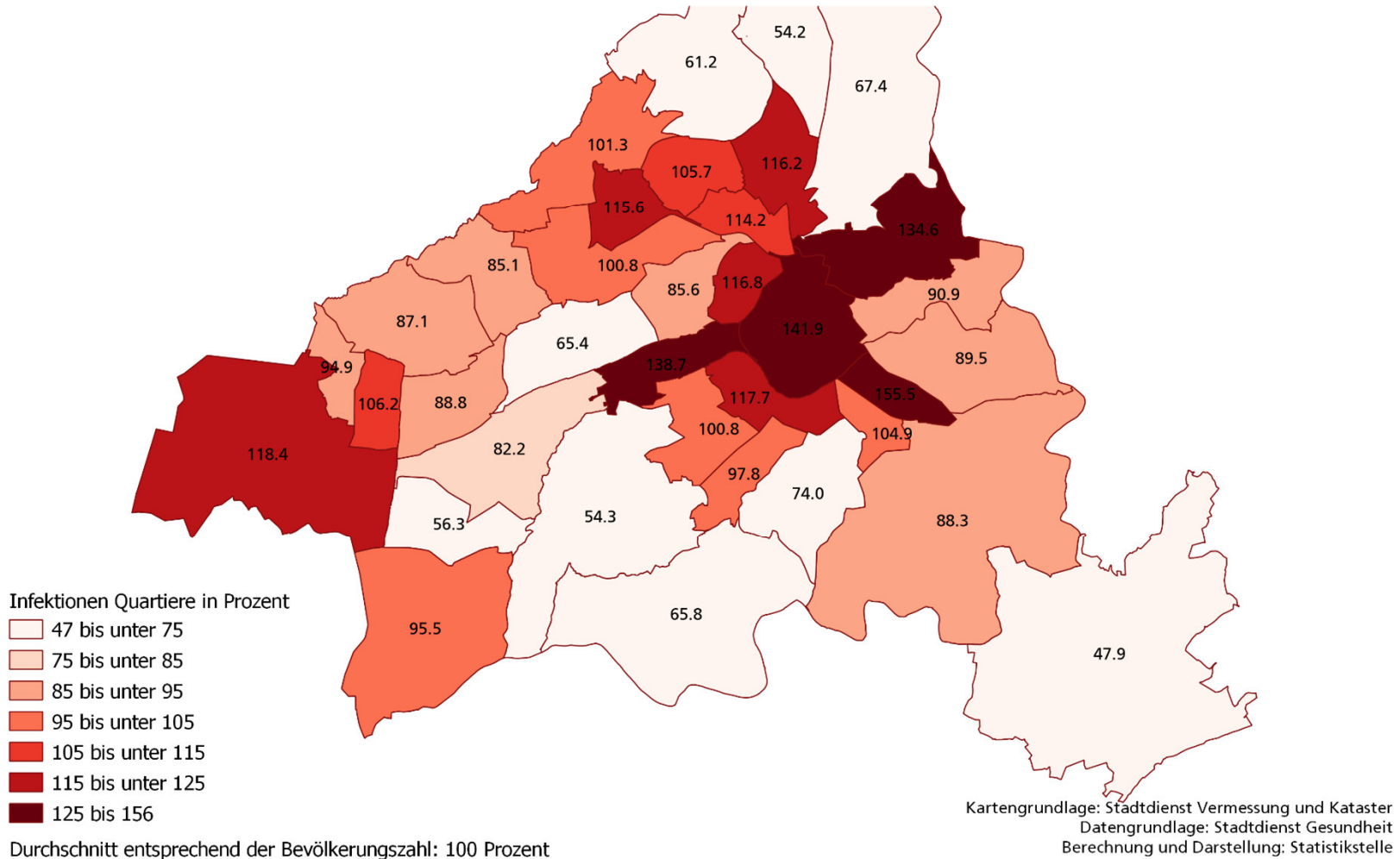

Kaufkraftindex Vergleich Covid-19-Infizierte und Gesamtbevölkerung Solingens

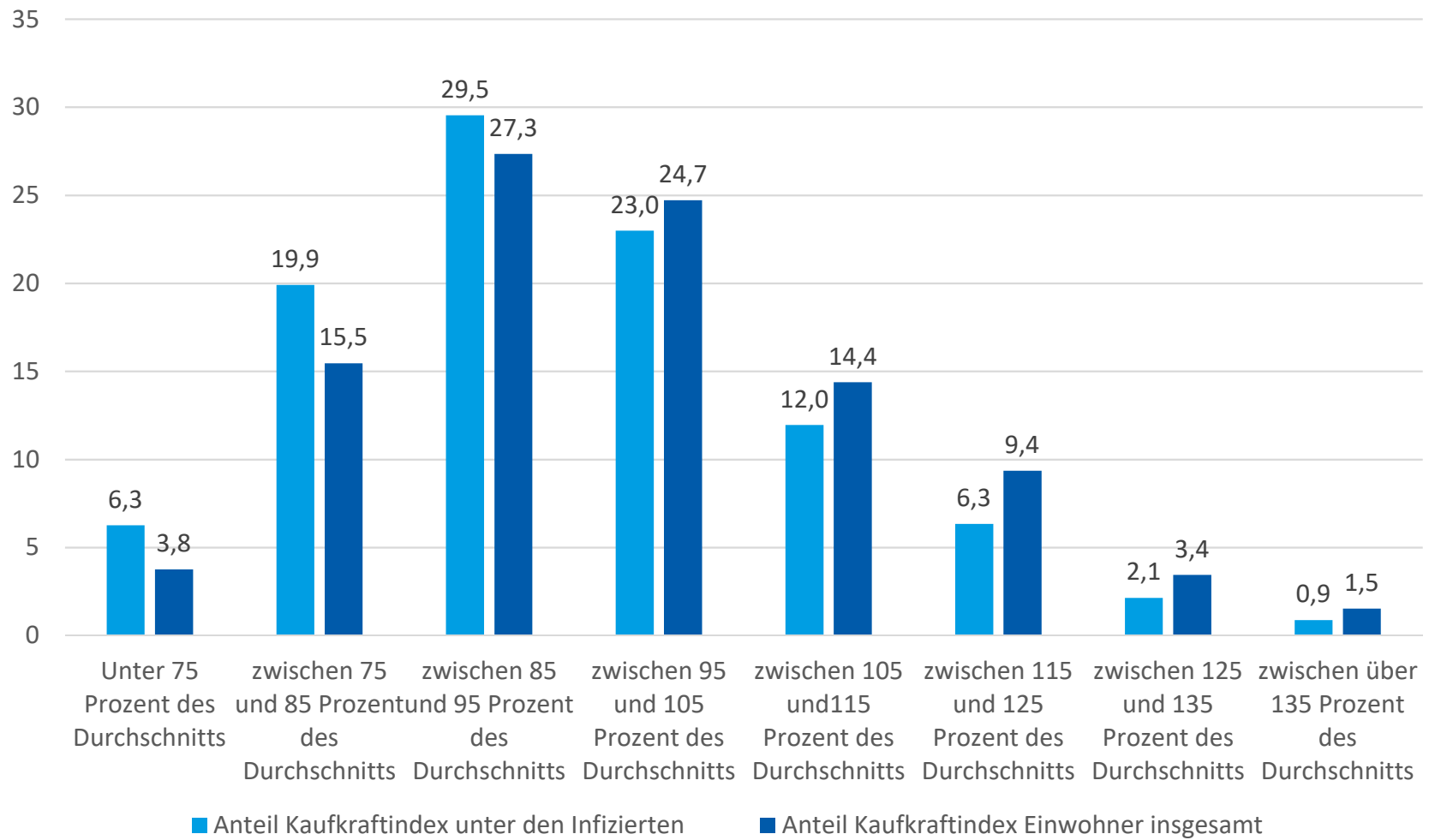

Anteil Impfdurchbrüche an allen Infektionen
Durchschnittswert der letzten 7 Tage
Quelle: Stadtdienst Gesundheit, Sharepoint, Testdatum bis 04.11.2021
Berechnung und Darstellung: Statistikstelle

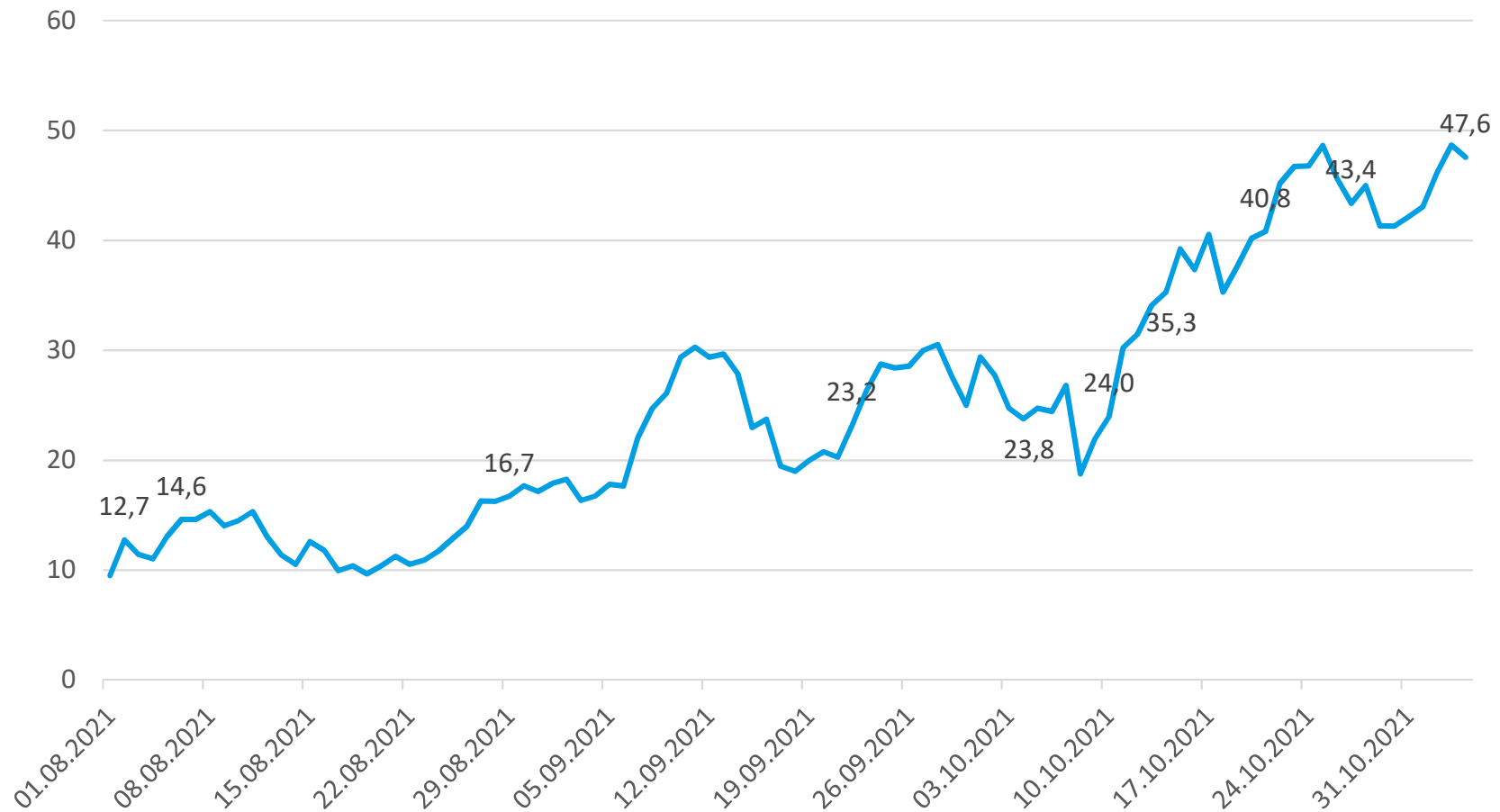

Inzidenz insgesamt, ohne und mit vollständigem Impfschutz
 Quelle: Stadtdienst Gesundheit, Sharepoint, Testdatum bis 04.11.2021
 Berechnung und Darstellung: Statistikstelle

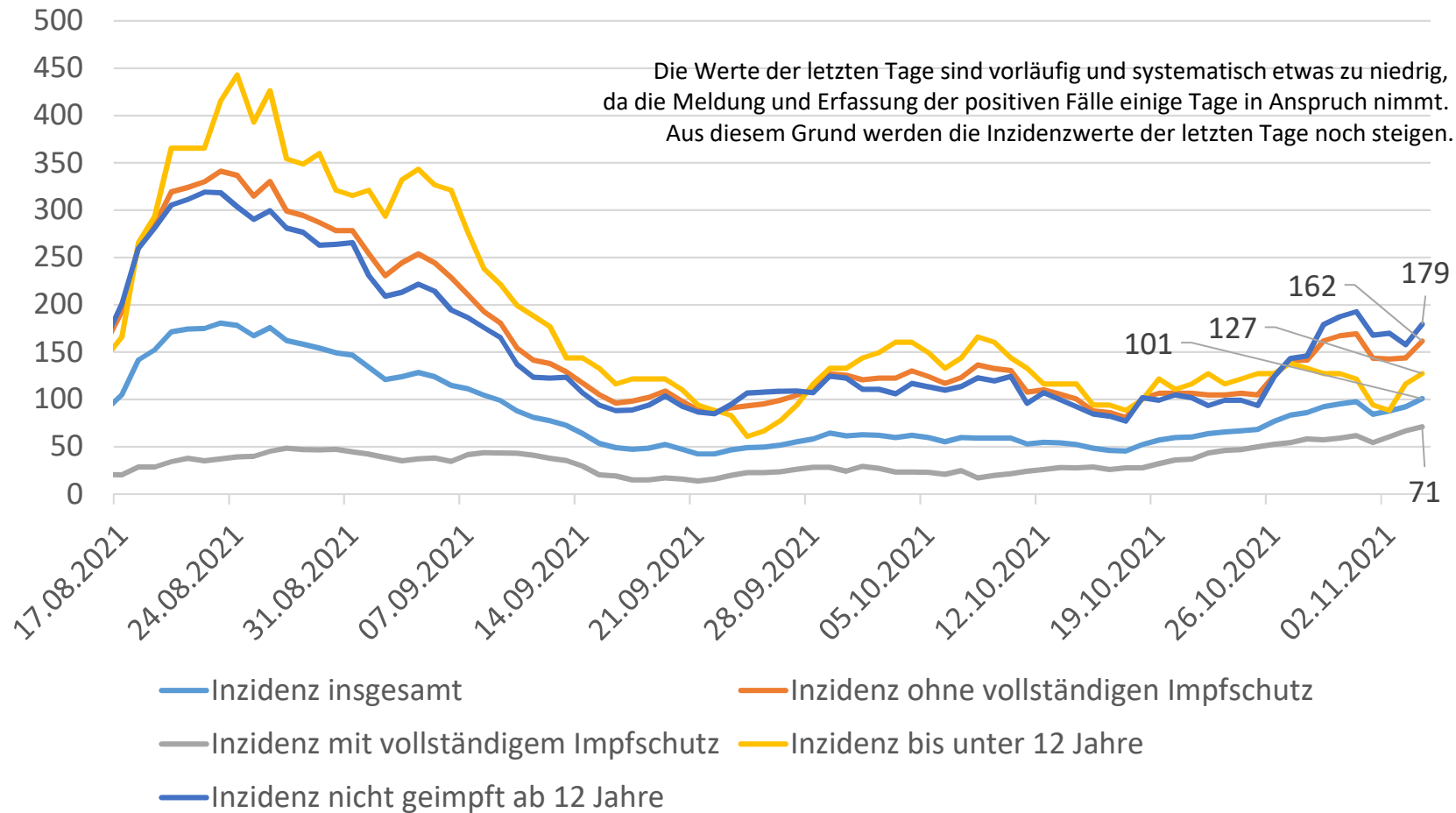

- Aktuell liegt der Anteil der Impfdurchbrüche bei knapp 50 Prozent aller Neuerkrankungen in Solingen
- Der Anteil der vollständig Geimpften liegt bei ca. 66 Prozent; von den 33 Prozent Nichtgeimpften ist ein Drittel unter 12 Jahre alt und kann sich noch nicht impfen lassen
- Ca. 70 Prozent der Impfdurchbrüche haben Erkrankungssymptome; ca. 96 Prozent der Impfdurchbrüche waren nach ihren ct-Werten infektiös
- Unter den Hospitalisierten sind in Solingen derzeit 25 Prozent vollständig immunisiert; meistens jedoch mit ganz erheblicher Vorerkrankungsgeschichte

